



PICO DA BANDEIRA

*3º montanha mais alta do Brasil
Espírito Santo e Minas Gerais*

05 A 08/09

Rota de Trilhas, você mais próximo da natureza.



INTRODUÇÃO

O Pico da Bandeira é a terceira montanha mais alta do Brasil com 2891 metros de altitude, situado no Parque Nacional do Caparaó na divisa entre os estados do Espírito Santo e Minas Gerais.

Além da visita ao Pico da Bandeira também iremos conhecer uma fazenda de café, onde você poderá vivenciar todo o processo: do plantio aos grãos pronto que chegam a mesa do brasileiro.

Trilha Edição especial 10 anos Rota de Trilhas



ROTEIRO - 1º DIA

TRANSLADOS



Navegantes ou Florianópolis (a definir) x Vitória ES (probabilidade de escala)



Van Executiva ou Ônibus de Vitória ES a Alto Caparaó MG (Incluso)



Parada para almoço (Não Incluso)



Tempo livre para organizar a mochila para trilha



Pousada em Alto Caparaó (Incluso)



Jantar (Não Incluso)

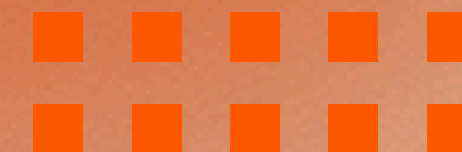

ROTEIRO - 2º DIA

INICIO DO TREKKING



Tour Fazenda de café em Alto Caparaó MG (Incluso)

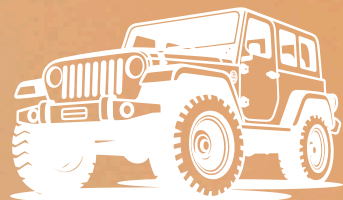

Transporte 4x4 até a Trilha (Incluso) - 6 km de carro



Início do Trekking (Tronqueira ao Camping Terreirão (3,7 km pela serra)



Chegada ao Acampamento (Equipamentos não incluso)



Jantar (Incluso)



ROTEIRO - 3º DIA

PICO DA BANDEIRA



2:00 a.m - Início do Trekking Nascer do Sol no Pico da Bandeira (3,2 km)



5:00 a.m - Previsão de chegada no Pico da Bandeira (Terceiro maior do Brasil)
Levar lanche para o café da manhã

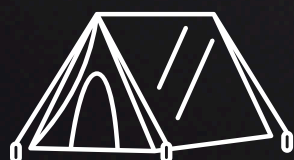

Retorno ao Acampamento e desmontagem



Transporte 4x4 retorno (Incluso) - 6 km de carro

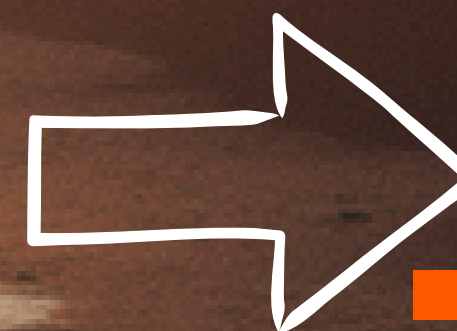

ROTEIRO - 3º DIA

PICO DA BANDEIRA



Pousada em Alto Caparaó (Incluso)



Jantar (Não Inclusivo)



ROTEIRO - 4º DIA

RETORNO

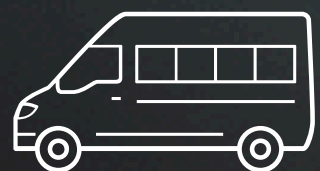

Van Executiva ou Ônibus de Vitória ES a Alto Caparaó MG (Incluso)



Parada para almoço (Não Incluso)



Vitória ES (probabilidade de escala) x Navegantes ou Florianópolis (a definir)



INFORMAÇÕES

Ganho de elevação: 733 metros

Total de Km: 10 km de trilha

Duração da Trilha: 2 dias

Altitude máxima: 2891 metros

Nível de dificuldade:
Moderado a Difícil



VOCÊ MERECE VIVER ESSA AVENTURA

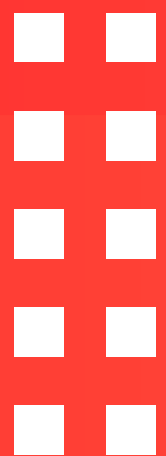

Venha conhecer a Terceira Montanha
mais alta do BRASIL



O QUE ESTÁ INCLUSO



Aereo Ida e Volta com Saída de Navegantes ou Florianópolis (a definir pela agência)
Não Incluso: Mala despachada, apenas mala de mão



Transporte Ida e Volta de Vitória - ES x Alto Caparaó - MG



Pousada (de duas a três pessoas por quarto)
Quarto individual - consultar disponibilidade e preços.



02 Café da manhã

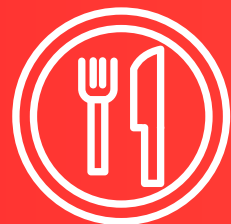

01 Jantar na montanha



O QUE ESTÁ INCLUSO



Trilha Pico da Bandeira

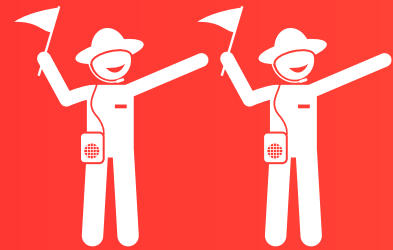

02 Guias Credenciados



Seguro de Viagem e de Trilha



INVESTIMENTO POR PESSOA:

À vista:

R\$ 4125,00

ou 4x R\$: 1.082,00 no Pix

Sendo a ultima parcela até 15 dias antes do embarque.



Opção no Cartão de Crédito
em até 12x (consulte taxa)

Fale conosco para reservar sua vaga!



POLÍTICA DE CANCELAMENTO



Importante

Ao reservar um passeio, o participante declara estar ciente de sua condição física e consciente dos riscos inerentes às atividades ao ar livre.



Alterações por Condições Climáticas

A atividade somente será adiada em caso de previsão de tempo severo que ofereça riscos ao grupo ou inviabilize completamente a experiencia (chuva intensa durante todo o dia, risco ambiental,etc.)



Garantia de Vaga

A vaga só é garantida após o pagamento do sinal / entrada, conforme informado no ato da reserva



Cancelamento por parte do Contratante

Caso o cliente necessite cancelar a compra do pacote, a agência cumprirá as normas da Embratur



Transferência de Vaga

Caso o participante desista, poderá transferir sua vaga para outra pessoa, desde que comunique a agência com mínimo de 24 horas de antecedência.

POLÍTICA DE CANCELAMENTO



Não Comparecimento

- O não comparecimento no embarque ou atraso após o horário marcado será considerado desistência, independente do motivo.
- Não haverá restituição de valores nem concessão de crédito.



Cancelamento por Parte da Agência

- A agência poderá cancelar a atividade caso não seja alcançado o número mínimo de participantes.
- Nesse caso, o cliente poderá escolher entre: Reembolso integral, ou Crédito para outra viagem, válido por 12 meses a partir da data de aviso.

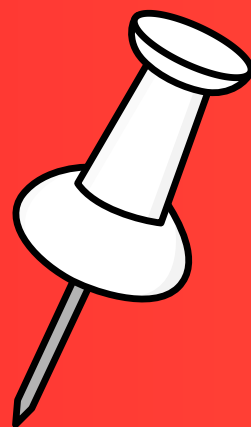

Termo de Ciência

Ao efetuar a reserva, o cliente declara estar ciente e de acordo com todos os termos desta Política de Cancelamento, incluindo condições climáticas, prazos, taxas e regras de participação.



ROTA DE TRILHAS

Roteiro elaborado pela empresa:

ROTA DE TRILHAS

CNPJ: 17.585.210.0001-91



CONTATO: (47)991746613

